**COMITÊ DA BACIA DO RIO SÃO
FRANCISCO
XIV PLENÁRIA - SALVADOR
12 DE ABRIL DE 2007**

**- Criação da Agência de Bacia do Rio das
Velhas**

Valter Vilela Cunha -

Secretário Executivo do CBH-Velhas

Membro do CBHSF

BACIA DO RIO DAS VELHAS

- Localizada na região central de Minas Gerais
- Contempla a RMBH
- Área: 27.867 km² (4,05% da bacia - SF)
- Extensão: 761 km - maior afluente do SF
- N^o municípios: 51 (10,1% da bacia - SF)
- População: 4.800.000 habitantes (38% da bacia - SF)
- PIB : 22% do PIB de Minas Gerais

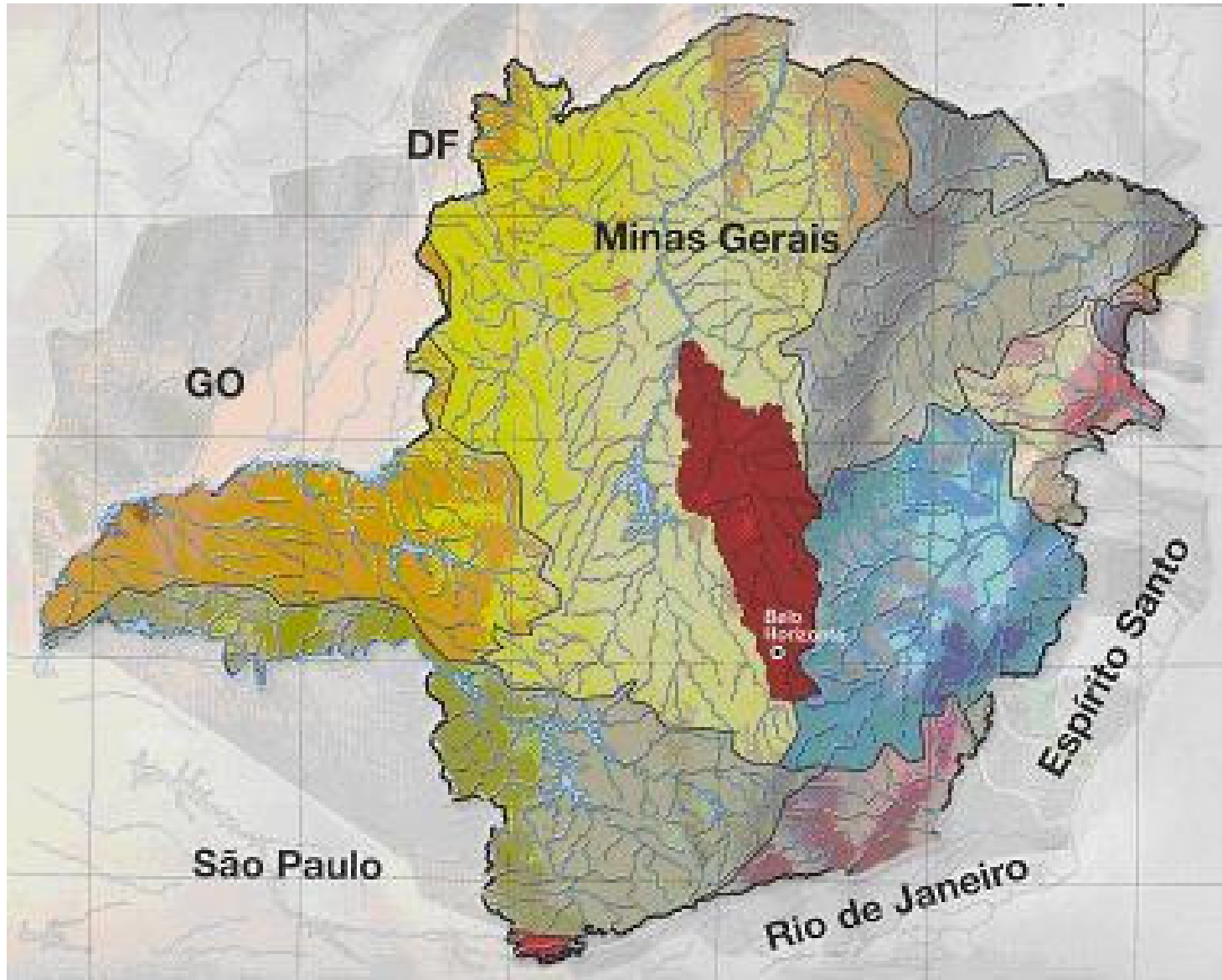

COMITÊ DA BACIA RIO DAS VELHAS

- Criado pelo Decreto Estadual 39.692, de 29 de junho de 1998
- Composto de 28 de membros titulares e 28 membros suplentes
- Paritário entre Poder Público Estadual, Poder Público Municipal, Usuários e Sociedade Civil Organizada
- Reuniões realizadas: 38

CBH VELHAS

Realizações

- ➔ Enquadramento dos cursos d' água - DN COPAM 020/97
- ➔ Plano Diretor de Recursos Hídricos da Bacia do Rio das Velhas - IX volumes - 1999
- ➔ Atualização do Plano Diretor - 2004 - Aprovado pela DN CBH Velhas 03/04, de 10/12/2004
- ➔ Meta 2010 - navegar, pescar e nadar no rio das Velhas - Aprovada pela DN CHB Velhas 04/04, de 10/12/2004
- ➔ Criação da Associação Executiva de Apoio à Gestão de Bacias Hidrográficas Peixe Vivo/AGB-Peixe Vivo - 15/09/2006

ASSOCIAÇÃO EXECUTIVA DE APOIO À GESTÃO DE BACIAS HIDROGRÁFICAS PEIXE VIVO/ AGB-PEIXE VIVO

→ Associação para fins não econômicos e de interesse social, pessoa jurídica de direito privado.

→ A AGB-Peixe Vivo tem por finalidade precípua prestar o apoio técnico-operativo à gestão dos recursos hídricos da bacia do rio das Velhas, bem como a outras bacias.

ASSOCIAÇÃO EXECUTIVA DE APOIO À GESTÃO DE BACIAS HIDROGRÁFICAS PEIXE VIVO/ AGB-PEIXE VIVO

→ Compõem a AGB-Peixe Vivo:

- Associações e entidades representativas da sociedade civil;
- Empresas usuárias de recursos hídricos;
- Associações, federações e instituições que representam os usuários.

ASSOCIAÇÃO EXECUTIVA DE APOIO À GESTÃO DE BACIAS HIDROGRÁFICAS PEIXE VIVO/ AGB-PEIXE VIVO

→ Estrutura composta de:

- Assembleia Geral
- Conselho de Administração
- Conselho Fiscal
- Diretoria Executiva

→ Conselho Administração composto:

- 9 usuários
- 4 representantes da sociedade civil
- 2 representantes eleitos pela Assembleia Geral

AGÊNCIA DE BACIAS - BASE LEGAL

1- Lei Federal 9433/97 - art. 43:

A criação de uma agência de água é condicionada ao atendimento dos seguintes requisitos:

- I- prévia existência do respectivo ou respectivos Comitês de Bacia Hidrográfica.
- II- Viabilidade financeira assegurada pela cobrança do uso dos recursos hídricos em sua área de atuação.

AGÊNCIA DE BACIAS - BASE LEGAL

2- Lei Estadual 13199/99 - art. 44:

A criação de uma Agência de Bacia será autorizada pelo CERH-MG, mediante solicitação de um ou mais Comitês de Bacias Hidrográficas.

3- Deliberação Normativa do CERH nº 19, de 28/06/2006:

- art 2º - o Estado de Minas Gerais, por meio da SEMAD e IGAM, e até que se cumpra o determinado no art 1º desta Deliberação, deve estimular a instituição de entidades equiparadas às Agências de Bacia conforme prevê o art. 37, § 2º da Lei 13199/99.

AGÊNCIA DE BACIAS - BASE LEGAL

→ art 3º - poderão ser equiparados às Agências de Bacia os consórcios ou as associações intermunicipais de bacia hidrográfica ou as associações regionais, locais ou multissetoriais de usuários de recursos hídricos.

→ art 4º- a Deliberação do CERH-MG que determina a entidade a ser equiparada à Agência de Bacia confere à mesma natureza jurídica na forma de organização civil para recursos hídricos, apta a exercer as funções de gestão de recursos hídricos delegadas por meio de contrato de gestão.

AGÊNCIA DE BACIAS - BASE LEGAL

→ art 7º - § 2º - para as unidades que integram a bacia do rio São Francisco, deverão ser avaliadas as hipóteses de integração mais adequadas, considerando homogeneidade nas características ambientais, sócio-econômicas, geográficas e hidrológicas, bem como as iniciativas de integração em curso, tendo no máximo 3 (três) entidades equiparadas.

EQUIPARAÇÃO DA AGB-PEIXE VIVO À AGÊNCIA DE BACIA

PASSOS

- Ata de fundação, aprovação de estatuto e eleição da diretoria provisória.
 - Estatuto registrado no Cartório Jero Oliva de Registro Civil de Pessoas Jurídicas
 - Estudo financeiro de viabilidade:
 - Despesas anuais - R\$ 936.240,00
 - Cobrança pelo uso de recursos hídricos
- Adotada a metodologia do CEIVAP:
- saneamento, indústrias, mineração: R\$ 0,02/m³
 - irrigação e pecuária: R\$ 0,0005/m³
 - DBO : R\$ 0,10/kg

EQUIPARAÇÃO DA AGB-PEIXE VIVO À AGÊNCIA DE BACIA

- ➔ Estimativa de arrecadação anual
 - R\$ 13.552.000,00
- ➔ Percentual da receita/despesa (máxima 7,5%)
 - 6,9%
- ➔ Parecer Técnico do IGAM - favorável - 12/02/07
- ➔ Parecer Jurídico do IGAM - favorável - 27/02/07
- ➔ Câmara Técnica de Assuntos Legais - CTIL-CERH
recomenda a aprovação - 14/03/2007
- ➔ CERH - aprovou a equiparação em 22/03/2007

AGP - PEIXE VIVO FASE ATUAL

→ Preparação para negociar Contrato de Gestão com o IGAM.